

OBSERVATORIO URBANO LOCAL_SAN LUIS POTOSI DESARROLLO SOCIAL



clave 10. TASA DE ALFABETISMO

Meta de desarrollo del milenio: Lograr la educación primaria universal.

Meta de la Agenda Hábitat: Promover la igualdad de género en el desarrollo de los asentamientos humanos.

Definición

Porcentaje de la población, por sexo, de 15 o más años de edad que puede leer y escribir, y es capaz de comprender un enunciado simple y corto sobre una situación cotidiana.

Importancia

Tener la capacidad para leer y escribir enunciados sencillos cuando menos, es indispensable para el desarrollo personal en las ciudades. Quien la posee no sólo ve aumentadas sus posibilidades de conseguir empleo, también puede considerar continuar con su educación para mejorar su nivel de vida, además de que puede obtener información útil para la hacer valer sus derechos.

Tipología

Cuantitativo

Metodología

a) Fuente de información:

II Censo de Población y Vivienda 2005.

b) Cálculo

Variables

PF15M: Población femenina de 15 años y más.

PM15M: Población masculina de 15 años y más.

PF15MA: Población femenina de 15 años y más alfabeta.

PM15MA: Población masculina de 15 años y más alfabeta.

NEF: Población femenina que no especificó su condición de alfabetismo.

NEM: Población masculina que no especificó su condición de alfabetismo.

KI10F: Indicador Clave 10. Población femenina.

KI10M: Indicador Clave 10. Población masculina.

Fórmulas

$$KI10F = \frac{PF15MA}{PF15M - NEF} \times 100$$

$$KI10M = \frac{PM15MA}{PM15M - NEM} \times 100$$

Nivel de aplicación

Entidad, Municipio, Localidad Urbana

Indicador clave 10. "Tasa de alfabetismo por municipio del estado de San Luis Potosí en el 2005"

clave	Entidad, municipio	PF15M	PM15M	PF15MA	PM15MA	NEF	NEM	KI10F	KI10M
24	San Luis Potosí	833,542	748,094	740,897	682,061	954	942	88.99	91.29
001	Ahualulco	5,972	4,784	4,965	4,066	6	7	83.22	85.12
002	Alaquines	2,637	2,337	2,186	1,861	1	0	82.93	79.03
003	Aquismón	12,827	12,910	8,727	10,036	4	2	68.06	77.75
004	Armadillo de los Infante	1,613	1,529	1,339	1,269	0	0	83.01	83.00
053	Axtla de Terrazas	10,556	10,162	8,772	9,235	7	6	83.15	90.93
005	Cárdenas	6,588	5,524	5,930	4,921	5	7	90.08	89.20
006	Catorce	3,061	3,084	2,547	2,608	1	0	83.24	84.57
007	Cedral	5,609	5,349	4,982	4,731	1	6	88.84	88.55
008	Cerritos	7,555	6,555	6,801	5,933	5	3	90.08	90.55
009	Cerro de San Pedro	1,128	1,069	1,039	975	1	2	92.19	91.38
015	Charcas	6,949	6,591	5,945	5,809	15	9	85.74	88.26
010	Ciudad del Maíz	9,928	9,266	8,715	8,290	6	10	87.84	89.56
011	Ciudad Fernández	14,265	12,382	12,519	10,760	13	6	87.84	86.94
013	Ciudad Valles	57,329	51,048	51,894	47,512	66	67	90.62	93.20
014	Coxcatlán	5,492	5,468	4,237	4,815	4	2	77.20	88.09
016	Ebano	13,356	12,080	11,833	10,827	5	5	88.63	89.66
058	El Naranjo	6,209	5,986	5,626	5,513	10	5	90.76	92.18
017	Guadalcázar	8,210	8,165	6,470	6,580	7	7	78.87	80.66
018	Huehuetlán	4,787	4,439	3,631	3,723	4	5	75.91	83.96
019	Lagunillas	2,084	1,742	1,614	1,320	0	1	77.45	75.82
020	Matehuala	29,343	25,844	27,147	24,093	9	11	92.54	93.26
057	Matlapa	8,738	8,732	6,562	7,571	8	13	75.17	86.83
021	Mexquitic de Carmona	16,652	13,657	14,159	12,235	9	8	85.07	89.64
022	Moctezuma	6,317	5,310	5,258	4,452	4	0	83.29	83.24
023	Rayón	5,159	4,535	4,310	3,757	15	10	83.79	83.03
024	Rioverde	30,593	26,168	26,475	22,365	15	15	86.58	85.52
025	Salinas	9,084	7,405	8,070	6,714	3	1	88.87	90.68
026	San Antonio	2,775	2,877	2,198	2,548	1	3	79.24	88.66
027	San Ciro de Acosta	3,570	3,081	2,918	2,506	1	3	81.76	81.42
028	San Luis Potosí	266,623	233,064	254,746	226,104	582	579	95.75	97.26
029	San Martín Chalchicuautla	6,915	6,726	4,764	5,262	1	4	68.90	78.28
030	San Nicolás Tolentino	2,115	1,757	1,688	1,411	1	1	79.85	80.35
034	San Vicente Tancuayalab	4,396	4,321	3,640	3,797	4	2	82.88	87.91
031	Santa Catarina	3,318	2,935	2,084	1,959	4	3	62.88	66.81
032	Santa María del Río	12,906	10,567	10,772	9,135	2	5	83.48	86.49
033	Santo Domingo	3,904	3,509	3,335	3,009	2	5	85.47	85.87
035	Soledad de Graciano Sánchez	77,783	69,325	74,060	67,169	49	34	95.27	96.94
036	Tamasopo	8,932	8,577	7,242	6,909	2	1	81.10	80.56
037	Tamazunchale	29,636	28,696	22,983	24,151	11	16	77.58	84.21
038	Tampacán	4,983	5,031	3,909	4,421	5	6	78.53	87.98
039	Tampamolón Corona	4,304	4,168	3,191	3,552	2	5	74.17	85.32
040	Tamuín	12,067	11,157	10,482	10,007	4	2	86.89	89.71
012	Tancanhuitz	6,531	6,386	5,120	5,604	3	0	78.43	87.75
041	Tanlajás	5,628	5,790	4,580	5,125	3	10	81.42	88.67
042	Tanquián de Escobedo	4,608	4,206	3,672	3,584	5	3	79.77	85.27
043	Tierra Nueva	3,131	2,370	2,451	1,892	0	0	78.28	79.83
044	Vanegas	2,252	2,344	1,977	2,053	0	1	87.79	87.62
045	Venado	4,853	4,340	4,069	3,770	3	3	83.90	86.93
056	Villa de Arista	4,452	4,189	3,621	3,505	5	4	81.43	83.75
046	Villa de Arriaga	4,841	4,498	4,173	3,923	3	4	86.25	87.29
047	Villa de Guadalupe	3,113	3,070	2,572	2,391	1	2	82.65	77.93
048	Villa de la Paz	1,762	1,656	1,595	1,483	0	0	90.52	89.55
049	Villa de Ramos	11,600	9,748	9,991	8,207	2	3	86.14	84.22
050	Villa de Reyes	13,607	12,527	11,766	11,140	18	13	86.58	89.02
051	Villa Hidalgo	4,960	4,655	4,299	4,157	4	3	86.74	89.36
052	Villa Juárez	3,655	3,205	3,060	2,658	2	3	83.77	83.01
054	Xilitla	15,060	14,595	12,476	13,066	8	9	82.89	89.58
055	Zaragoza	7,221	6,603	5,710	5,592	2	7	79.01	84.78

Fuente: Observatorio Urbano Local_SLP, con datos del INEGI: Conteo 2005

Indicador clave 10. "Tasa de alfabetismo por municipio del estado de San Luis Potosí en el 2005"

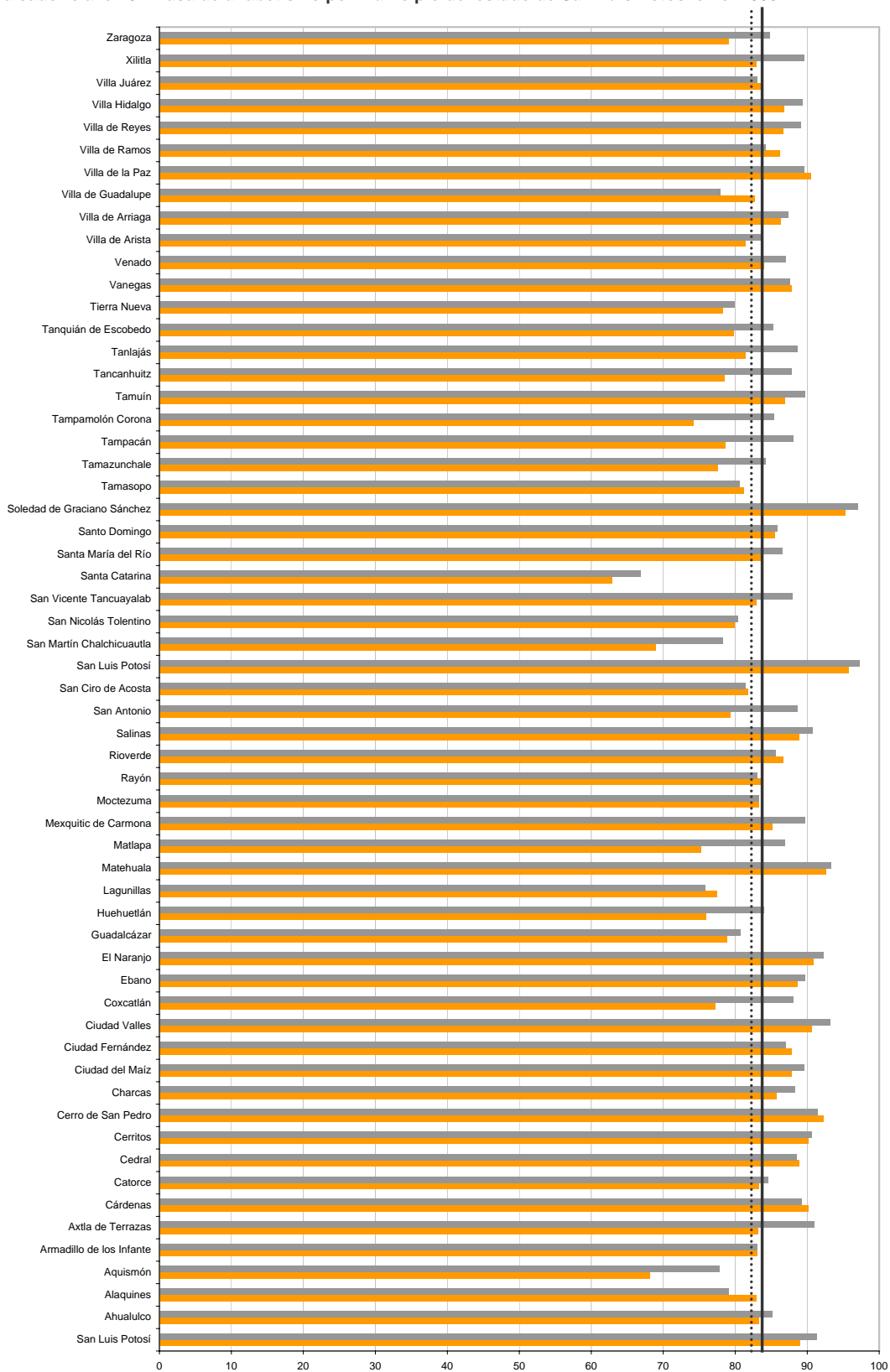

Fuente: Observatorio Urbano Local_SLP, con datos del INEGI: Censo 2005



media estatal (K110F) 83.28



media estatal (K110M) 81.85

TASA DE ALFABETISMO FEMENINO POR MUNICIPIO EN EL ESTADO DE SAN LUIS POTOSÍ 2005

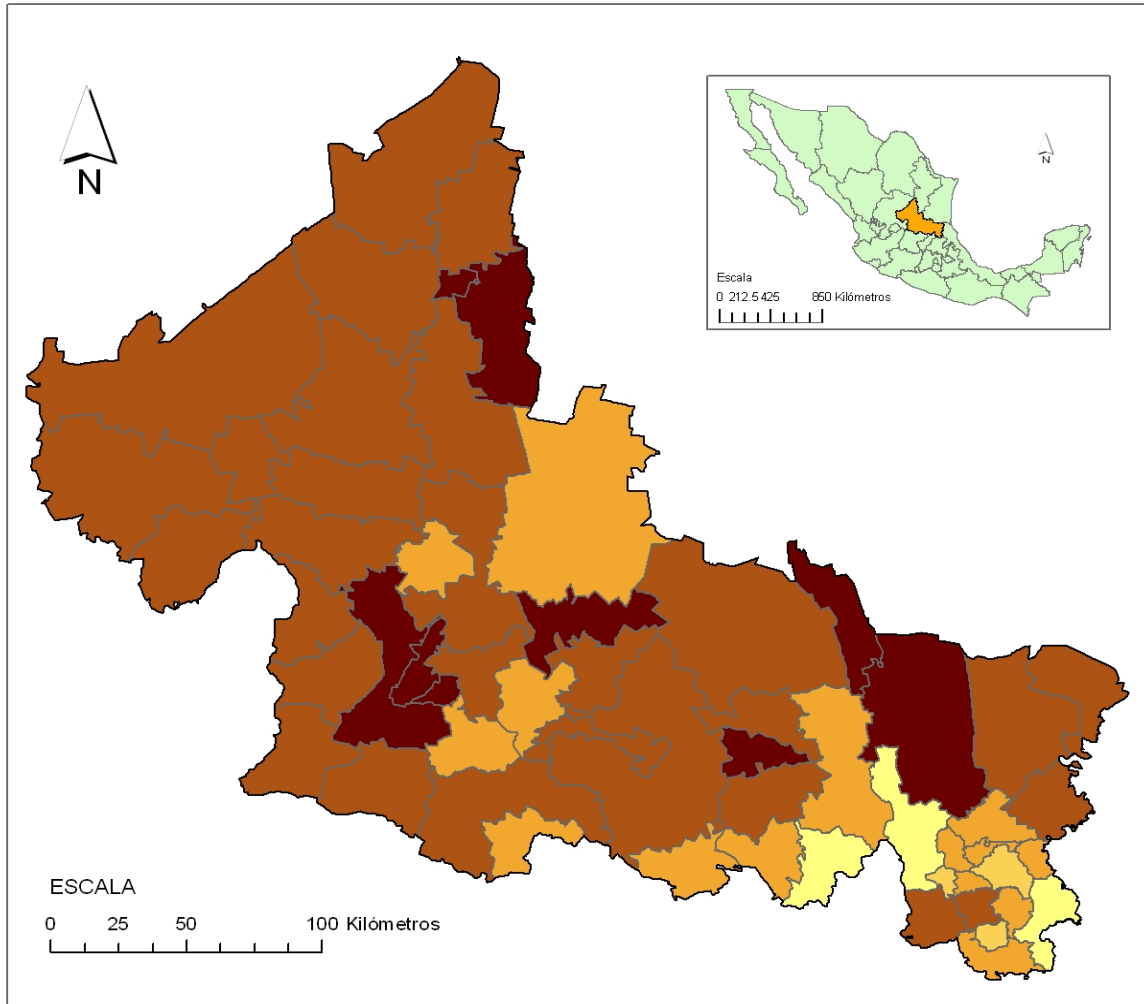

Simbología

- Estado de San Luis Potosí
- Municipios

Tasa Alfabetismo Femenino 2005

- 62.88 - 69.45
- 69.451 - 76.02
- 76.0281 - 82.60
- 82.601 - 89.17
- 89.171 - 95.75

Fuente: Observatorio Urbano Local_SLP con datos del INEGI: II Conteo 2005

TASA DE ALFABETISMO MASCULINO POR MUNICIPIO EN EL ESTADO DE SAN LUIS POTOSÍ 2005

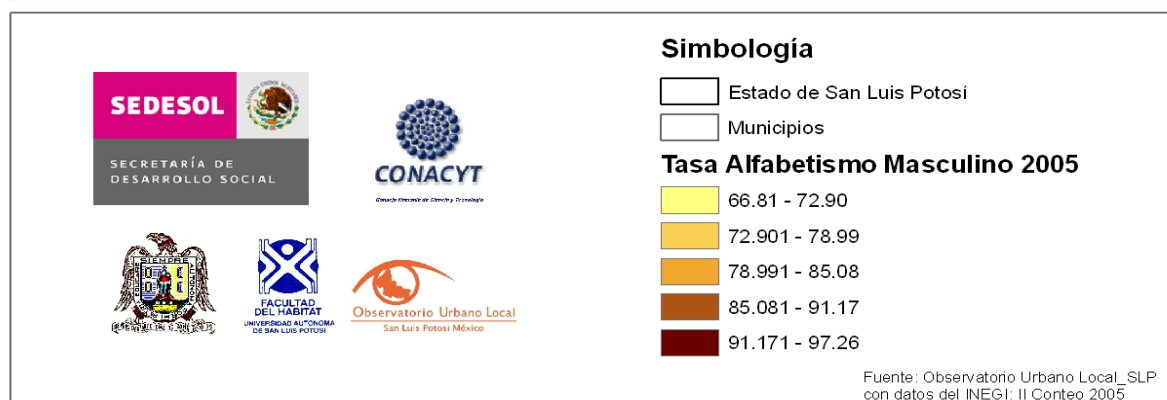
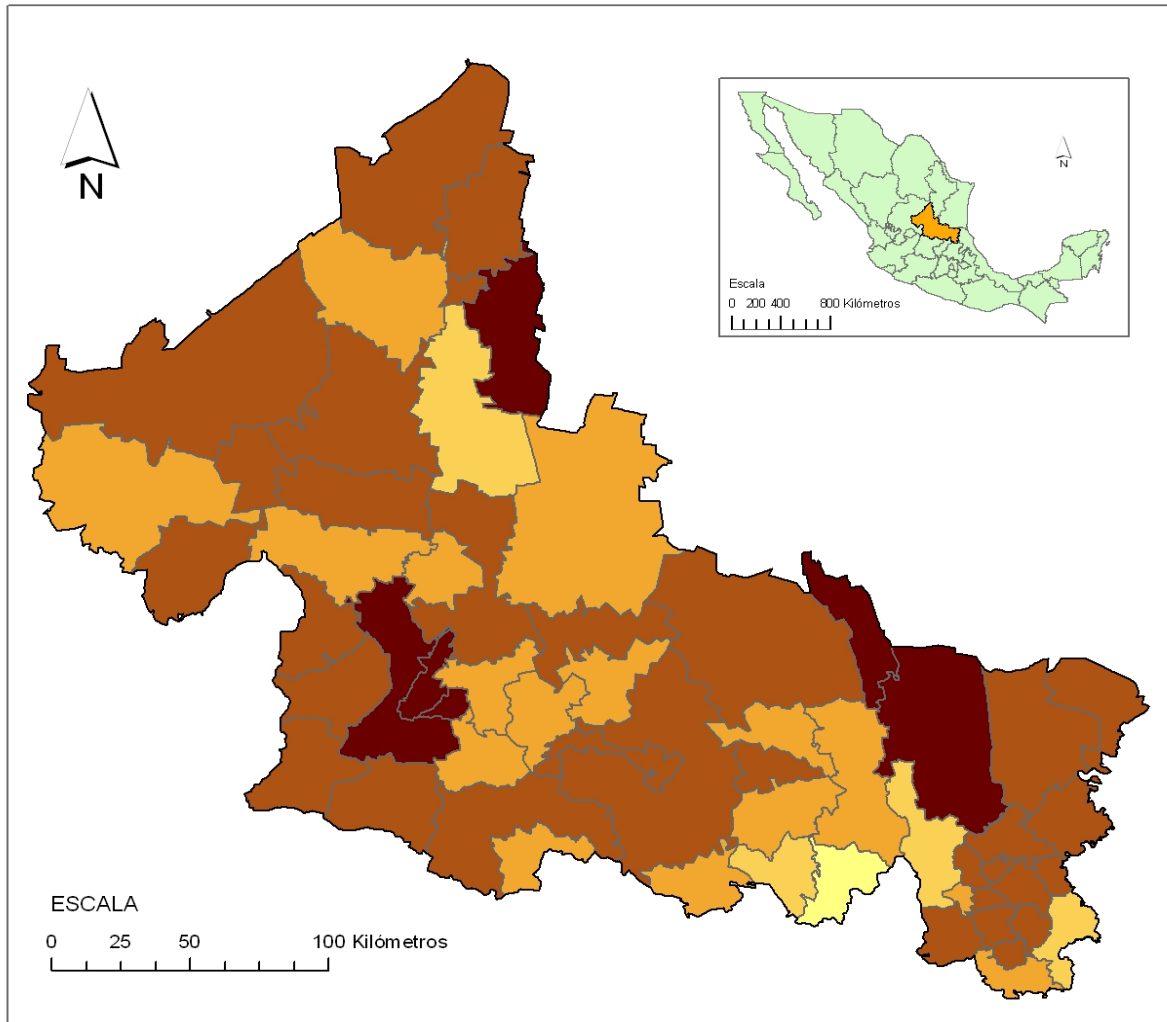

Indicador clave 1. "Tasa de alfabetismo del Sistema Urbano Estatal de San Luis Potosí en el 2005"

clave	Entidad, municipio	PF15M	PM15M	PF15MA	PM15MA	KI10F	KI10M
240010001	Ahualulco	1,007	1,296	99	170	90.17	86.88
240020001	Alaquines	373	409	51	79	86.33	80.68
240030001	Aquismón	599	686	27	73	95.49	89.36
240040001	Armadillo de los Infante	108	134	12	10	88.89	92.54
240050001	Cárdenas	4,420	5,387	399	490	90.97	90.90
240060001	Real de Catorce	343	364	25	24	92.71	93.41
240070001	Cedral	3,059	3,462	230	262	92.48	92.43
240080001	Cerritos	4,403	5,159	302	433	93.14	91.61
240090001	Cerro de San Pedro	35	43	1	5	97.14	88.37
240100001	Ciudad del Maíz	2,621	3,123	148	239	94.35	92.35
240110001	Ciudad Fernández	8,722	10,178	947	1,053	89.14	89.65
240120001	Tancanhuitz	854	1,100	58	115	93.21	89.55
240130001	Ciudad Valles	37,444	43,805	1,655	3,090	95.58	92.95
240130162	Rascón	756	885	120	135	84.13	84.75
240140001	Coxcatlán	789	890	72	116	90.87	86.97
240150001	Charcas	3,548	4,145	243	420	93.15	89.87
240160001	Ebano	7,230	8,295	486	669	93.28	91.93
240160005	Pujal Coy	916	1,016	137	182	85.04	82.09
240160091	Ponciano Arriaga	1,780	1,770	250	286	85.96	83.84
240170001	Guadalcázar	404	418	35	39	91.34	90.67
240180001	Huehuatlán	185	212	23	34	87.57	83.96
240190001	Lagunillas	160	193	31	22	80.63	88.60
240200001	Matehuala	21,519	25,049	1,093	1,570	94.92	93.73
240210001	Mexquitic de Carmona	315	373	16	28	94.92	92.49
240220001	Moctezuma	1,252	1,538	124	168	90.10	89.08
240230001	Rayón	1,639	2,009	191	242	88.35	87.95
240240001	Rioverde	14,820	17,873	1,126	1,596	92.40	91.07
240250001	Salinas de Hidalgo	4,131	5,131	283	468	93.15	90.88
240260001	San Antonio	194	229	11	20	94.33	91.27
240270001	San Ciro de Acosta	2,062	2,357	301	355	85.40	84.94
240280001	San Luis Potosí	218,960	252,035	4,799	9,277	97.81	96.32
240280252	Escalerillas	1,317	1,368	70	85	94.68	93.79
240280264	La Pila	1,872	1,887	229	374	87.77	80.18
240290001	San Martín Chalchicuautla	892	1,057	145	261	83.74	75.31
240300001	San Nicolás Tolentino	196	236	23	26	88.27	88.98
240310001	Santa Catarina	50	51	8	11	84.00	78.43
240320001	Santa María del Río	3,328	4,422	227	444	93.18	89.96
240330001	Santo Domingo	197	253	17	25	91.37	90.12
240340001	San Vicente Tancuayalab	1,780	1,964	180	294	89.89	85.03
240350001	Soledad de Graciano Sánchez	69,325	77,783	2,122	3,674	96.94	95.28
240360001	Tamasopo	1,291	1,454	141	173	89.08	88.10
240360003	Agua Buena	1,092	1,133	166	172	84.80	84.82
240360064	Tambaca	1,176	1,266	116	143	90.14	88.70
240370001	Tamazunchale	6,856	7,968	491	971	92.84	87.81
240370033	Chapulhuacanito	1,119	1,219	198	270	82.31	77.85
240380001	Tampacán	544	601	52	82	90.44	86.36
240390001	Tampamolón Corona	885	1,023	93	184	89.49	82.01
240400001	Tamuín	4,683	5,534	253	460	94.60	91.69
240410001	Tanlajás	380	456	14	40	96.32	91.23
240420001	Tanquián de Escobedo	2,938	3,339	418	633	85.77	81.04
240430001	Tierra Nueva	1,290	1,881	205	368	84.11	80.44
240440001	Vanegas	726	850	50	72	93.11	91.53
240450001	Venado	1,538	1,918	115	199	92.52	89.62
240460001	Villa de Arriaga	1,466	1,737	192	241	86.90	86.13
240470001	Villa de Guadalupe	287	356	54	31	81.18	91.29
240480001	Villa de la Paz	1,145	1,238	94	98	91.79	92.08
240490001	Villa de Ramos	655	816	74	85	88.70	89.58
240490005	El Barril	1,222	1,305	202	175	83.47	86.59
240490012	Dulce Grande	1,535	1,702	171	207	88.86	87.84
240490028	Salitral de Carrera	1,016	1,315	185	180	81.79	86.31
240490043	El Zacatón						
240500001	Villa de Reyes	2,561	2,900	200	254	92.19	91.24
240510001	Villa Hidalgo	786	925	25	63	96.82	93.19
240520001	Villa Juárez	1,178	1,301	170	159	85.57	87.78
240530001	Axtla de Terrazas	2,191	2,589	131	269	94.02	89.61
240540001	Xilitla	1,765	2,191	110	222	93.77	89.87
240550001	Villa de Zaragoza	2,575	2,733	318	540	87.65	80.24
240560002	Villa de Arista	1,927	2,088	235	281	87.80	86.54
240570001	Matlapa	1,143	1,323	62	153	94.58	88.44
240580001	El Naranjo	2,955	3,185	164	248	94.45	92.21

Fuente: Observatorio Urbano Local_SLP, con datos del INEGI: Censo 2005

Indicador clave 10. "Tasa de alfabetismo por municipio del estado de San Luis Potosí en el 2005"

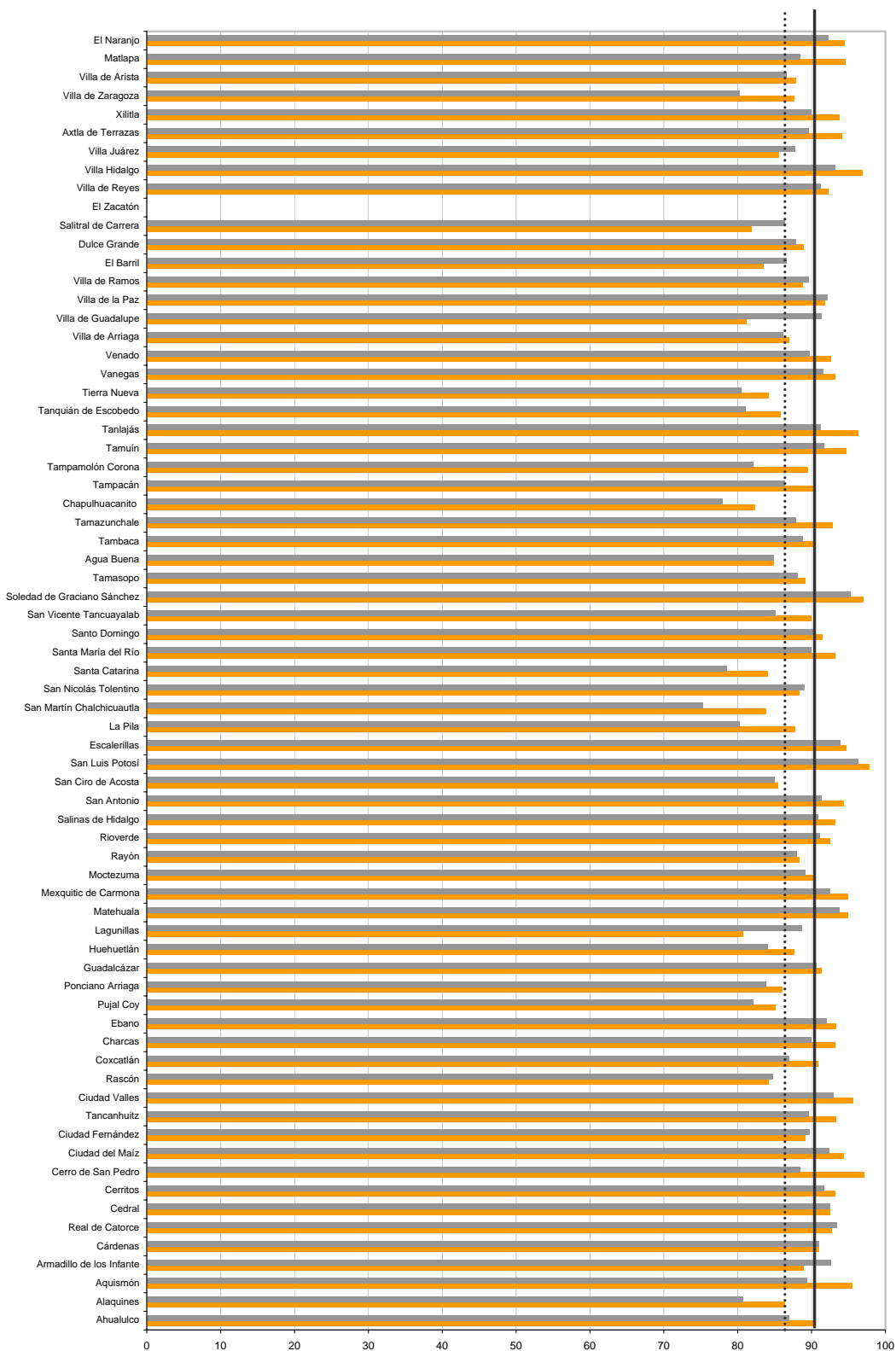

Fuente: Observatorio Urbano Local_SLP, con datos del INEGI: Censo 2005

— media estatal (K110F) 90.27

..... media estatal (K110M) 86.98

TASA DE ALFABETISMO FEMENINO POR LOCALIDAD URBANA EN EL ESTADO DE SAN LUIS POTOSÍ EN EL 2005

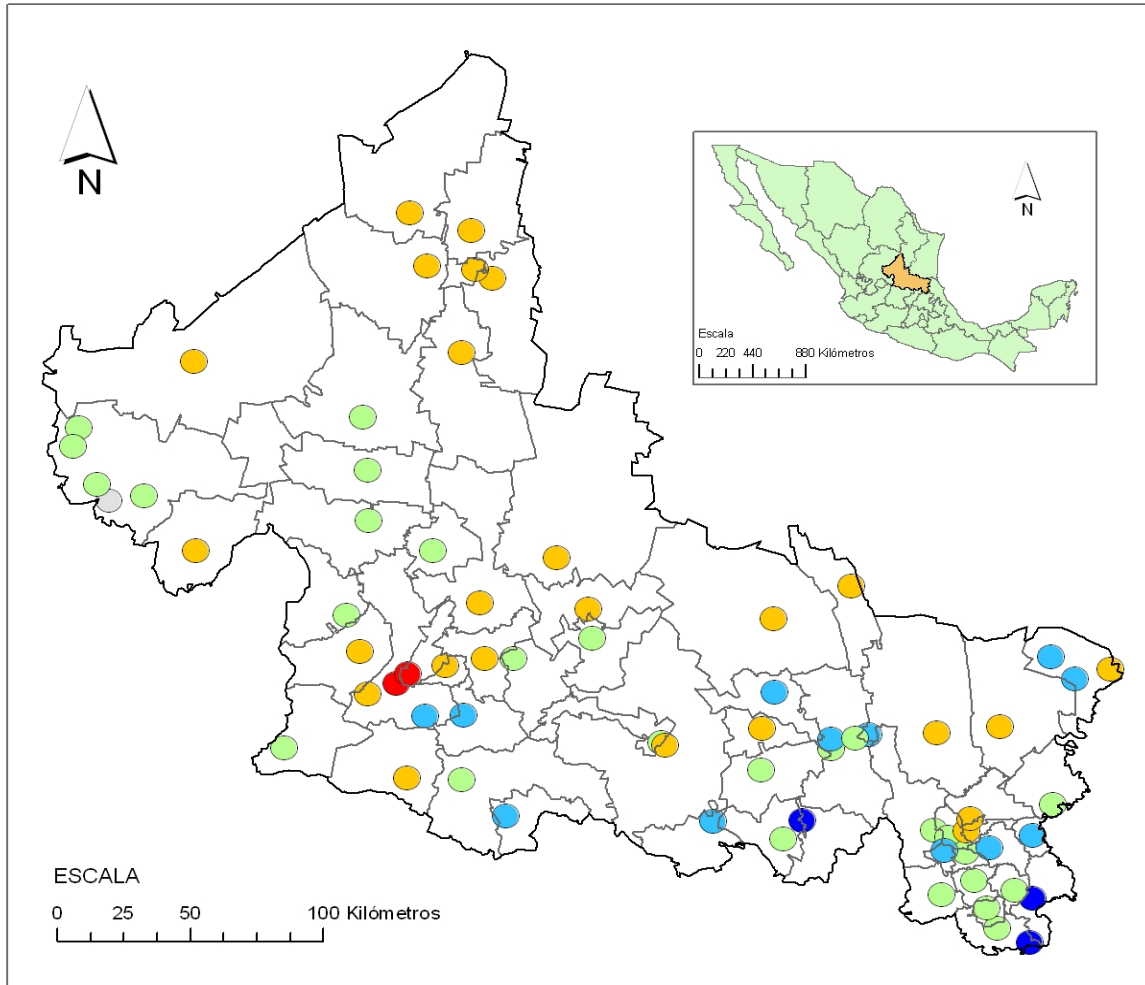

Simbología

- Estado de San Luis Potosí
- Municipios

Tasa de Alfabetismo Femenino 2005

- 95 - 100
- 90 - 95
- 85 - 90
- 80 - 85
- 75 - 80
- SIN DATOS

Fuente: Observatorio Urbano Local_SLP con datos del INEGI: II Conteo 2005

TASA DE ALFABETISMO MASCULINO POR LOCALIDAD URBANA EN EL ESTADO DE SAN LUIS POTOSÍ EN EL 2005

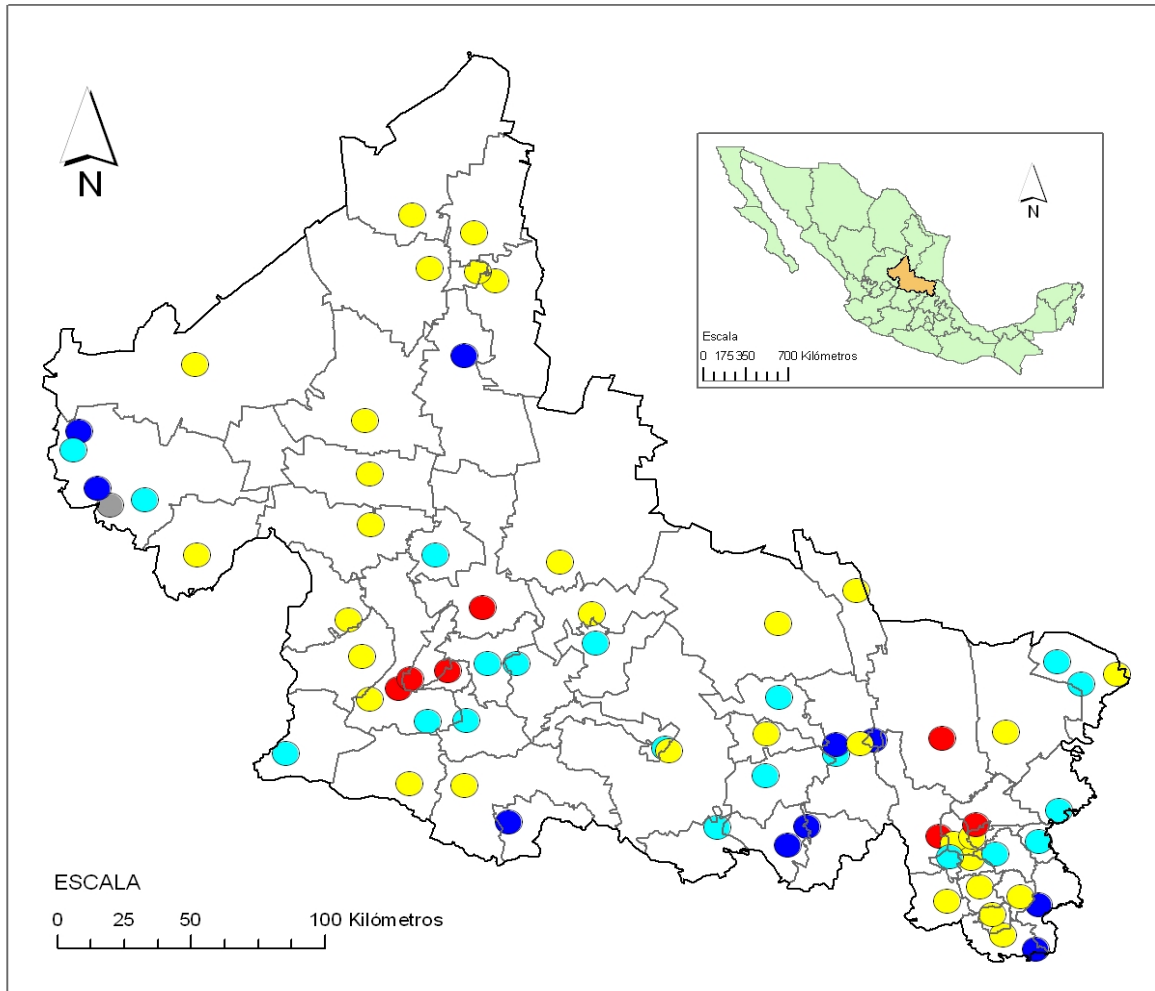

Simbología

- Estado de San Luis Potosí
- Municipios

Tasa Alfabetismo Masculino 2005

- 95 - 100
- 90 - 95
- 85 - 90
- 80 - 85
- SIN DATOS

Fuente: Observatorio Urbano Local_SLP con datos del INEGI: II Censo 2005